

COMISSIÓ DE SERVEIS



RESOLUCIÓ de 9 de maig de 2024, de la Direcció General de Personal Docent, per la qual es regula el procediment de sol·licitud i concessió de comissions de servei per al curs escolar 2024/2025, en centres públics docents no universitaris dependents de la Generalitat Valenciana, per al personal funcionari de carrera dels cossos de professors i catedràtics d'Ensenyament Secundari i altres cossos docents no universitaris diferents del cos de mestres

RESOLUCIÓ de 9 de maig de 2024, de la Direcció General de Personal Docent, per la qual es regula el procediment de sol·licitud i concessió de comissions de servei per al curs escolar 2024/2025, en centres públics docents no universitaris dependents de la Generalitat Valenciana, per al personal funcionari de carrera del cos de mestres

CALENDARI

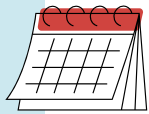

ANUNCI DE PARTICIPACIÓ per al personal funcionari de carrera dependent d'altres administracions educatives:

Del 14 al 21 de maig !

https://www.gva.es/va/inicio/procedimientos?id_proc=24748&version=amp 

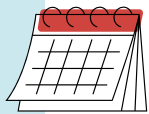

SOL·LICITUD GENERAL DE PARTICIPACIÓ:

Del 14 al 28 de maig !

<https://ovidoc.edu.gva.es> 

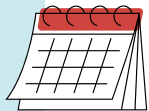

PETICIÓ TELEMÀTICA: De l'1 al 5 de juliol.

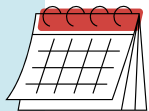

LLISTAT PROVISIONAL D'ADJUDICACIONS: Pendent.
RENÚNCIA I RECLAMACIONS: OVIDOC, 2 dies hàbils després de la publicació dels llistats provisionals.

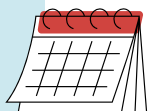

LLISTAT DEFINITIU D'ADJUDICACIONS: Pendent.

PERSONAL D'ALTRES COMUNITATS

- ✓ Presentar l'anunci de participació del 14 al 21 de maig.
- ✓ Presentar la sol·licitud general del 14 al 28 de maig. Per motius socials (de l'1 al 9).

DOCUMENTACIÓ

- A** Certificat expedit l'any 2024 per l'òrgan competent de l'administració de la qual depèn el centre on tinga la destinació, amb la indicació expressa de les dades següents: Nom, cognoms i DNI; Cos al qual pertany; L'especialitat o especialitats de les quals és titular i té reconegudes; Situació administrativa actual; Destinació definitiva o, en defecte d'això, documentació acreditativa de la seua reincorporació o destinació definitiva en data 1 de setembre de 2024.
- B** Autorització per a consultar al Registre central de delinqüents sexuals o, en defecte d'això, certificat del Ministeri de Justícia que acredite la situació en aquest registre.
- C** El funcionariat de carrera que estiga en situació d'excedència haurà d'acreditar que posa fi a la seua situació d'excedència amb data d'efecte anterior o igual a l'1 de setembre de 2024; per a això, haurà d'aportar una còpia de la sol·licitud de reingrés presentada en la seua administració educativa. El funcionariat de carrera que tinga reservat un lloc de treball amb caràcter definitiu o el tinga adjudicat, en virtut del procediment de provisió de llocs convocat per la seua administració educativa, amb data d'efecte d'1 de setembre de 2024, haurà d'acreditar aquesta situació abans de l'1 de juliol de 2024 mitjançant un certificat emés per l'òrgan competent de la seua administració que indique que aquesta persona funcionària té destinació definitiva i la data d'efectes d'aquesta

REQUISITS

- + Ser **funcionària de carrera** (en servei actiu, en serveis especials o d'excedència per atenció de familiars) i tindre un **destí definitiu**.

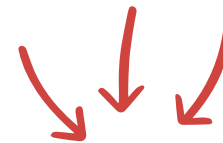

Si estàs en situació d'excedència o serveis especials has de presentar la sol·licitud de reingrés per acreditar que poses fi amb data anterior o igual a l'1 de setembre de 2024.

- + Ser **funcionària en pràctiques amb destí definitiu en data 1 de setembre**.

- + Certificat de **nivell C1 de valencià**.



Les persones sense requisit lingüístic poden sol·licitar comissió en llocs de localitats de predomini lingüístic castellà.

- + Per sol·licitar places d'**altres especialitats** has d'estar habilitada.

MOTIUS I BAREM

1. **VIOLÈNCIA DE GÈNERE O VÍCTIMA DE TERRORISME**

2. **RESOLUCIÓ URC** 500 punts

3. **INFORME D'APTITUD MÈDIC-LABORAL** 450 punts

4. **AGRESSIÓ CAP A LA DOCENT** 400 punts

5. **MALATIA GREU DE LA FUNCIONÀRIA**
Greu 400 / Lleu 200 / Fertilitat 300

6. **CÀRREC ELECTE** 350 punts

7. **MALATIA GREU DEL CÒNJUGE O FAMILIARS 1r, 2n GRAU**
Filles 300 / Cónjuge, parella de fet 250 /
Pares 200 / Persona cuidadora 200

8. **FAMÍLIA EDUCADORA /ACOLLIDA** 150 punts

9. **CONCILIACIÓ FAMILIAR PER CURA DE FILLS**

Família monoparental, nombrosa, custòdia compartida:
1 fill 100 / 20 punts més per cada fill a partir del segon.
Família ordinària: 1 fill 50 / 20 punts més per cada fill a
aprtir del segon.

Embarassades amb data de part anterior a 31-01-2025.

10. **INTERÉS PARTICULAR** 0 punts. Ordre per antiguitat del procediment selectiu en el
que obtingueren la condició de funcionàries de carrera.

DOCUMENTACIÓ

1. **VIOLÈNCIA DE GÈNERE, VÍCTIMA DE TERRORISME** (Sentència, altres)
2. **RESOLUCIÓ URC** (Resolució de la DGPD per proposta URC)
3. **INFORME D'APTITUD MÈDIC-LABORAL** (Informe d'aptitud mèdicolaboral del Servei Prevenció Riscos Laborals)
4. **AGRESSIÓ CAP A LA DOCENT** (Denúncia, altres + Informe Inspecció)
5. **MALATIA GREU DE LA FUNCIONÀRIA I TRACTAMENT DE FERTILITAT** (Documentació ANNEX I I ANNEX II/ Informe tractament fertilitat)
6. **CÀRREC ELECTE** (Certificat secretaria local)
7. **MALATIA GREU DEL CÒNJUGE O FAMILIARS CONVIVENTS DE 1r i 2n GRAU** (Informes mèdics, llibre de família, certificat grau de discapacitat si el té. Per a familiars de 2n grau consultar Resolució)
8. **FAMÍLIA EDUCADORA /ACOLLIDA (1 de gener 2008)** (Certificat)
9. **CONCILIACIÓ FAMILIAR PER CURA DE FILLS (1 de gener 2008)** (Llibre de família. Certificat mèdic embarassada)
10. **INTERÉS PARTICULAR**

Els Informes mèdics han de ser posteriors a l'1 de gener de 2024.
La documentació ha de ser presentada en el termini de presentació de sol·licituds: 28 de maig.
La puntuació de cada motiu és acumulable.
Si es denega el motiu, es passa a participar per Interés particular.

SOL·LICITUD DE PARTICIPACIÓ

DEL 14 AL 28 DE MAIG - OVIDOC 

1. Accedeix a la carpeta de TRÀMITS d'OVIDOC
2. Selecciona el tràmit: Comissions de Serveis per Motius Socials 2024/2025

[← Volver](#)

Tràmits [Mis solicitudes](#) [Histórico](#)

Tràmits

 En el listado que se muestra a continuación se encuentran aquellos trámites que están a su disposición para poder completar y presentar sus solicitudes de forma telemática. Para acceder, haga doble clic sobre el trámite deseado

| Trámite | Ámbito de la convocatoria | Fechas de tramitación | Estado | Mis solicitudes | |
|--|---|---|--------------------|---|---|
| Reclamación provisión de plazas | Reclamación provisión de plazas | | | |  |
| Reconocimiento de Servicios Previos | Reconocimiento de Servicios Previos | | | |  |
| Comisión de Servicios por Motivos Sociales 2024/2025 | Comisión de Servicios por Motivos Sociales - Convocatoria 2024-2025 | 14/05/2024 00:00:00 28/05/2024 23:59:59 | Conv. abierta | |  |
| Selección y nombramiento de directores 2023/2024 | Convocatoria 2024 - Selección de Directores | 20/02/2024 00:00:00 04/03/2024 23:59:59 | Listado definitivo | |  |
| Cursos de acreditación de directores 2023/2024 | Cursos de acreditación de directores Conv. 2023 | 18/09/2023 00:00:00 02/10/2023 23:59:59 | Conv. cerrada |  1 |  |
| Concurso de traslados 2023/2024 | Maestros | 25/01/2024 00:00:00 05/02/2024 23:59:59 | Res. definitiva |  1 |  |
| Prueba de firma y registro | PRUEBA DE FIRMA Y REGISTRO | Convocatoria Permanente | Conv. abierta | |  |
| Solicitud de Compatibilidad | Solicitud de Compatibilidad para Personal Docente | Convocatoria Permanente | Conv. abierta | |  |



SOL·LICITUD DE PARTICIPACIÓ

DEL 14 AL 28 DE MAIG - OVIDOC 

3. Selecciona i arrastra el motiu o marca la casella "Participació per interés particular"
4. Aporta la documentació
5. Confirma la veracitat
6. PRESENTA LA SOL·LICITUD

ENTREGA DE DOCUMENTACIÓ

Participación por Interés Particular

Causas de participación disponibles

Violencia sobre la mujer o víctima de terrorismo
Unidad de Resolución de Conflictos
Informe de aptitud médica laboral
Agresión hacia el docente
Enfermedad solicitante o tratamiento fertilidad

Causas elegidas

Arrastre de la lista de Causas de participación disponibles a la lista de Causas elegidas, aquellas Causas en las que desee aportar alguna Documentación. En la lista de causas elegidas, tendrá que seleccionar cada una de ellas, para aportar la documentación deseada en cada tipo de Documento. Para eliminar una Causa elegida, arrástrela a la lista de Causas de participación disponibles.

APORTACIÓN DOCUMENTACIÓN - CAUSA

| Tipo Documento | Descripción Documento | Documento | ¿Eliminar? |
|----------------|-----------------------|-----------|------------|
|----------------|-----------------------|-----------|------------|

No hay causas aportadas

Tipo Documento: Descripción Documento: [Anexar documento causa](#)

No se ha anexado ningún fichero. Formato PDF, JPG, o PNG. Máximo 10 MB

Confirmo la veracidad de la Documentación entregada

- Recuerde que deberá cumplimentar la petición telemática de destinos

SOL·LICITUD DESTINACIONS

DE L'1 AL 5 DE JULIOL - OVIDOC 

- » 300 Peticions, per centre i/o localitat.
- » Es pot demanar en la mateixa localitat que el destí definitiu.
- » Duplicar en cas de demanar més d'una especialitat per centre o localitat.
- » Opció itinerant.
- » Orde alfabètic per adjudicar els centres d'una localitat seleccionada en la seua totalitat.
- » Seleccionar el centres penitenciaris , de caràcter singular, CEE, FPA, si es vol optar.
- » Només es tindrà en compte la última sol·licitud presentada.

Si tens més dubtes, contacta amb nosaltres: cbootajuda@pv.ccoo.es



t.me/FECCOOPV



[FECCOOPVComunica](https://www.youtube.com/FECCOOPVComunica)



[@feccoopv](https://www.instagram.com/feccoopv)



[@educacio_ccoopv](https://twitter.com/educacio_ccoopv)



[FECCOOPV](https://www.facebook.com/FECCOOPV)



GRUPS DE FACEBOOK

SOM educació SOM ciutadania

Adjudicacions País Valencià

Trasllats Professorat País Valencià

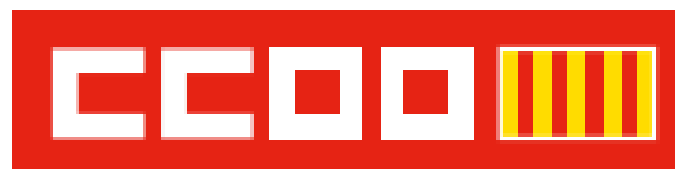

educació

fe.pv.ccoo.es

comisiones_servicio@gva.es